

ტრენინგი

IFRS FOR SMES-ს გამოყენება პრაქტიკაში

კურსი განკუთვნილია მოქმედი ბუღალტრებისთვის, ფინანსისტებისთვის, აუდიტორებისთვის, რეპორტირების სპეციალისტებისთვის.

www.ebit.ge



კურსის შესახებ

კურსი მოიცავს IFRS For SMEs სტანდარტების დეტალურ განხილვას, საქართველოს ბაზარზე დაფიქსირებული რეალური ქეისების დახმარებით.

კურსში ასევე გათვალისწინებულია 2027 წლის პირველი იანვრიდან IFRS For SMEs ში დაგეგმილი ცვლილებები.

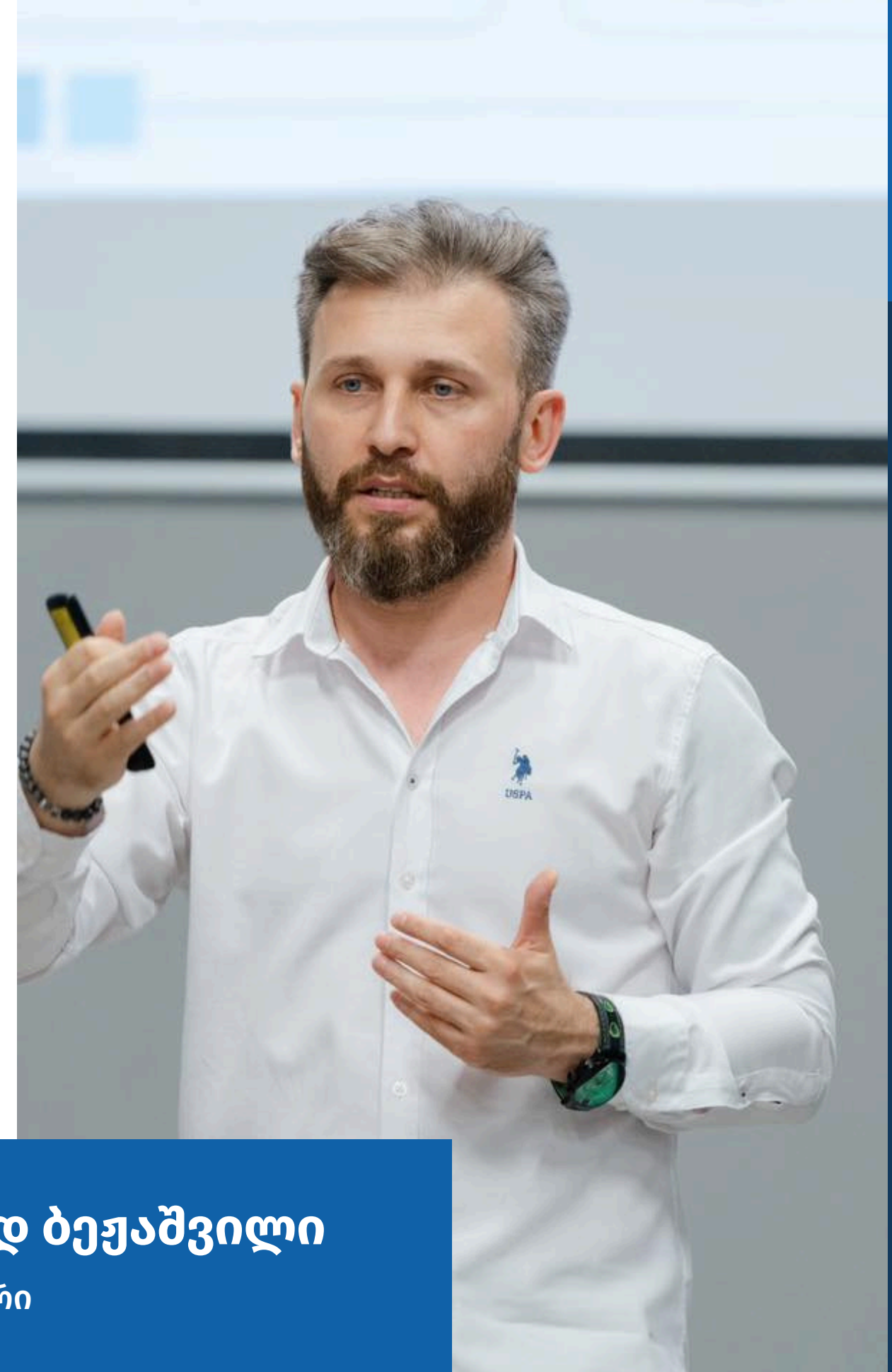

ვლად ბეჟაშვილი
ტრენერი

ჩვენი ტრენინგის უპირატესობები

კურსი უნიკალურია იმით, რომ წარმოადგენს სინთეზს როგორც თეორიული ნაწილის, რაც გულისხმობს სტანდარტების სიღრმისეულ გავლას და გაანალიზებას, ასევე მნიშვნელოვნად ორიენტირებულია პრაქტიკულ ნაწილზეც, რათა მსმენელმა აღნიშნული კურსის გავლის შემდგომ დამოუკიდებლად შეძლოს IFRS For SMEs -მსს სტანდარტების მოთხოვნების შესაბამისი ფინანსური ანგარიშგების მომზადება, სააღრიცხვო პოლიტიკის და ახსნა-განმარტებითი შენიშვნების ჩათვლით.



თამარ ჩხატარაშვილი
ტრენერი

01 ლექცია 1

- მოდული 13–მარაგები - სავაჭრო კომპანიაები

02 ლექცია 2

- მოდული 13–მარაგები - სანარმოო, სამშენებლო კომპანიები
- მოდული 30 – ოპერაციები უცხოურ ვალუტაში

03 ლექცია 3

- მოდული 17–ძირითადი საშუალებები

04 ლექცია 4

- მოდული 17–ძირითადი საშუალებები
- მოდული 16–საინვესტიციო ქონება
- მოდული 18–არამატერიალური აქტივები
- მოდული 27–აქტივების გაუფასურება

05 ლექცია 5

- მოდული 34—სპეციალიზებული საქმიანობა- ბიოლოგიური აქტივები, სოფლის მეურნეობის პროდუქცია
- მოდული 21—ანარიცხები, პირობითი ვალდებულებები და პირობითი აქტივები
- მოდული 24—სახელმწიფო გრანტები

06 ლექცია 6

- მოდული 23 - მომხმარებელთან დადებული ხელშეკრულებებიდან მიღებული ამონაგები

07 ლექცია 6

- მოდული 20—იჯარა
- მოდული 25—ნასესხებ სახსრებთან დაკავშირებული დანახარჯები

08 ლექცია 8

- მოდული 14—ინვესტიციები მეკავშირე სანარმოებში
- მოდული 15— ინვესტიციები ერთობლივ საქმიანობაში
- მოდული 33—დაკავშირებულ მხარეთა განმარტებითი შენიშვნები

09 ლექცია 9

- მოდული 3-9 - ფინანსური ანგარიშგებები
- მოდული 10 - სააღრიცხვო პოლიტიკა, შეფასებები და შეცდომები
- მოდული 32—საანგარიშგებო პერიოდის შემდეგი მოვლენები

10 ლექცია 10

- ფინანსური ანგარიშგების მომზადება - პრაქტიკული მაგალითი

11 ლექცია 11

- ფინანსური ანგარიშგების მომზადება - პრაქტიკული მაგალითი

12 ლექცია 12

- ფინანსური ანგარიშგების მომზადება - პრაქტიკული მაგალითი, სარასის ფორმების შევსება



კურსის გავლის შემდეგ თქვენ შეძლებთ:

- დამოუკიდებლად მოამზადოთ ფინანსური ანგარიშგება IFRS For SMEs -მსს სტანდარტების მოთხოვნების შესაბამისად
- გაეცნობით ყველაზე ხშირად დაშვებულ შეცდომებს და მიიღებთ მზა გადაწყვეტილებებს პრობლემის გადასაჭრელად
- შეძლებთ დამოუკიდებლად შეიმუშაოთ კომპანიის სააღრიცხვო პოლიტიკა



წარმატება ყველგანაა

577 62 03 03; 574 90 03 43

info@ebit.ge

www.ebit.ge

